

Model: D15 - 147,48 m²

Naš sljedeći prijedlog za modernu, funkcionalnu kuću je udoban D15 projekt. Ako vam se sviđa ideja o tome kako smo dizajnirali građevinsku konstrukciju, ostaje samo pitanje rasprave o tome kako će unutrašnjost kuće izgledati.

Za projekt D15 usvojili smo rješenje za koje se nadamo da će vam se svidjeti. Ukoliko ne u mogućnosti smo prilagoditi kuću vašim individualnim potrebama. Pogledajte karakteristike ove kuće, imajući na umu da se mogu promijeniti dimenzije kuće, pojedine sobe, njihov zajednički izgled, kao i sve vrste detalja ili materijala koje smo predložili. Dizajn udobne kuće D15 prikazan je u dvije verzije, koje se međusobno razlikuju po površini (manja kuća – 147,40 m², veća kuća – 174,11 m²). U praksi to znači, između ostalog, razlike u veličini dnevnog boravka ili dječjih soba na katu.

U obje verzije, izgled soba izgleda isto, razlikuju se samo u dimenzijama. Prizemlje je podijeljeno na tehničke i rekreacijske zone. Tehnička zona je garaža u kojoj se nalaze dva automobila, velika tehnička soba uz garažu i garderobu koja povezuje tehnički dio sa direktnim izlazom. Mali prostor dizajniran je tik do garaže, s ulazom izvana. Prostor popunjava veliki dnevni boravak s blagovaonicom i otvorenom kuhinjom. Postoje dva izlaza na terasu. Na zahtjev kupca, kamin može biti dizajniran u dnevnom boravku. Središnja točka kuće je čelično stubište koje vodi do kata. Osim toga, u prizemlju se nalazi dodatna prostorija, koja može obavljati različite funkcije, npr. dodatnu spavaću sobu ili studio. Ova soba ima vlastiti pristup vrtu. Vlastita kupaonica s visokim prozorom nalazi se u neposrednoj blizini sobe.

Kat

Kat je podijeljen u roditeljski i dječiji dio. Roditeljski dio čine velika spavaća soba sa zasebnom garderobom i kupaonicom. Zanimljiv element je izolirani kutak s ostakljenim zidovima, koji se može iskoristiti na razne zanimljive načine, npr. kao čitaonica ili mjesto za hobi. U glavnom dijelu spavaće sobe dizajnirali smo izlaz na terasu. Dječji prostor sastoji se od dvije sobe s visokim prozorima i kupaonicom. Na raspolaganju su praonica rublja i prostorija za sušenje rublja. Posebnu pozornost daje bijela i grafitna fasada, zanimljiv prostorni oblik (multi-levelness) i minimalistički završetak kuće. Metalna pergola koja okružuje terasu i ograde daju obod modernističkog izgleda. Izlazi na terase (donji i gornji), njihov veliki prostor, kao i veliko ostakljenje i visoki prozori, čine kuću otvorenom i punom prirodnog svjetla. Preporučujemo ovu kuću ljudima koji vole provoditi vrijeme na otvorenom i koristiti svaki slobodni trenutak za uživanje. Pozivamo Vas da nas kontaktirate. Prilagodit ćemo projekt veličini vaše obitelji, vašim ukusima i potrebama.

TLOCRT PRIZEMLJA

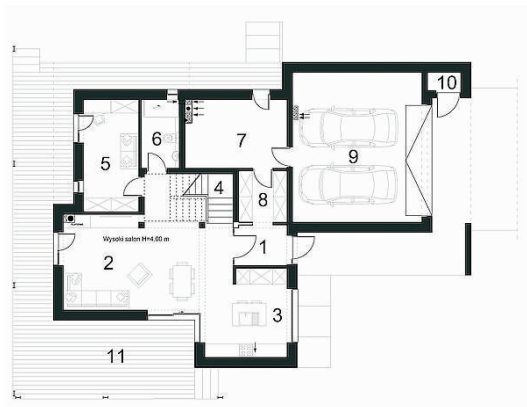

1 predsoblje	3.87	7 tehnička soba	13.54
2 dnevna soba+blagovaonica	29.38	8 garderoba	4.90
3 kuhinja	12.02	9 garaža	38.10
4 stube	8.49	Ukupno prizemlje	127.57
5 ured	12.15	10 vanjska terasa	66.58
6 kupaonica	5.12		

TLOCRT KAT

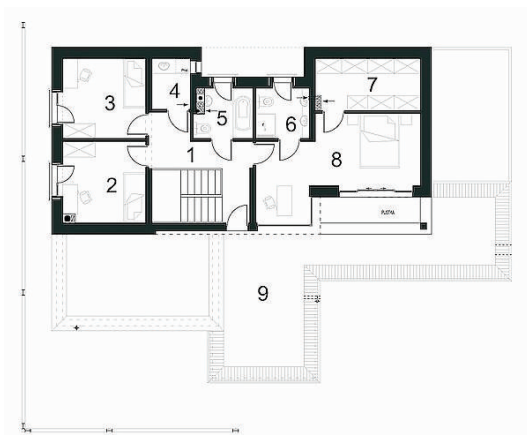

1 hodnik	9.05	6 kupaonica	4.36
2 soba	10.87	7 garderoba	8.78
3 soba	10.82	8 spavaća soba	19.99
4 praonica	3.18	Ukupno kat	71.47
5 kupaonica	4.42	9 vanjska terasa	30.92

POGLEDI FASADA

