

Model: D20 – 186,72 m²

Pozivamo vas da se upoznate s našim sljedećim uzorkom single-family house projekta. D20 je dvoetažna kuća, sa ravnim krovom, velikim dnevnim boravkom i garažom sa dva mjesta. Fasada uz drvene umetke, metalne ograde na prozorima i na balkonu, potporne stupove, bijele i sive tonove spojene u cjelinu, estetski čine savršenstvo.

Rješenja koja smo usvojili u D20, samo su prijedlog kako koristiti određeni prostor. Otvoreni smo za vaše ideje i prijedloge za promjene funkcionalnog izgleda. Želimo da kuća bude u potpunosti prilagođena potrebama budućih stanovnika. U međuvremenu, predstavljamo vam naša rješenja usvojena u projektu D20.

Garaža spojena uz objekt, nije samo parkirno mjesto za automobile, ona također podržava gornju terasu od preko 30 m². Prvi dio kuće podijeljen je u dvije funkcionalne zone. Ekonomski dio raspolaže garažom i tehničkom sobom, koja omogućuje da se koristi za različite namjene (ostava, praonica rublja, skladište, itd.). Iz ekonomskog dijela možete ići izravno u kuhinju ili u garderobni prostor za kapute, koji vodi do predsoblja i dnevnog boravka.

Neposredno uz glavni ulaz nalazi se soba s izlazom na terasu. Može se koristiti za radnu sobu, dodatnu spavaću sobu, gostinjsku sobu ili mjesto za hobi. Nasuprot sobe nalazi se kupaonica, koja je lako dostupna iz prednje sobe, dnevnog boravka i kuhinje. Dnevni boravak je visine 3,80 m, s velikim ostakljenjem i pogledom na vrt. Iza zida, gdje se nalaze stepenice, nalazi se kuhinja povezana s blagovaonicom. Na taj način, kuhinja je odvojena od prostora za sjedenje. Iz dnevnog boravka i blagovaonice izlazi se na veliku drvenu terasu koja okružuje kuću.

Na katu se nalazi velika roditeljska spavaća soba s vlastitom kupaonicom i garderobom te pristup navedenoj drvenoj, velikoj terasi. Osim toga, na gornjem katu dizajnirali smo četiri sobe, dva kupatila i praonicu rublja.

Dnevni boravak može se vidjeti iz hodnika. D20 je jednostavno, ali potpuno funkcionalno rješenje za jednu obiteljsku kuću. Dakle, ako ste oduševljeni ovim projektom, kontaktirajte nas.

TLOCRT PRIZEMLJA

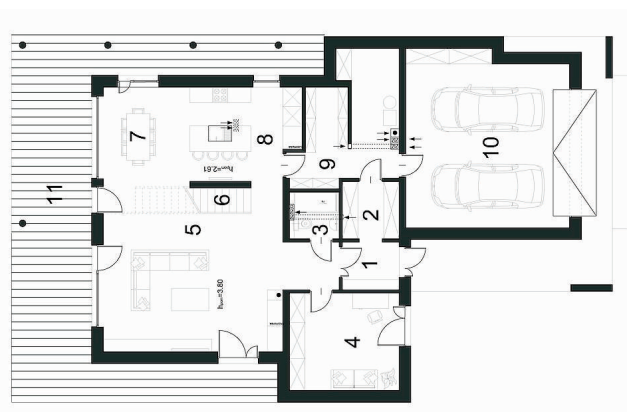

1 predsoblje	4.07	7 blagovaonica	13.02
2 garderoba	4.86	8 kuhinja	15.36
3 kupaonica	3.37	9 tehnička soba	17.41
4 ured	16.14	10 garaža	42.46
5 dnevna soba	43.63	Ukupno prizemlje	164.51
6 stube	4.19	11 plank terasa	69.37

TLOCRT KAT

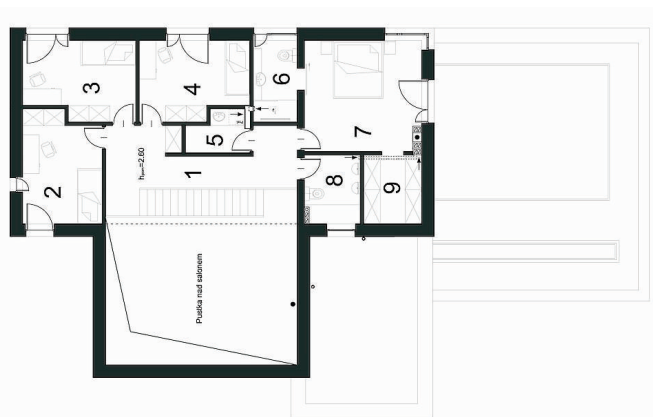

1 hodnik	14.04	7 spavaća soba	16.83
2 soba	11.19	8 kupaonica	4.96
3 soba	11.14	9 garderoba	5.24
4 soba	10.94	Ukupno kat	83.45
5 praonica	3.07	10 plank terasa	30.49
6 kupaonica	4.72		

POGLEDI FASADA

