

Model: D24 – 159,53 m²

Elegantna D24 je posvećena širem zemljištu s ulazom sa duže strane pročelja fasade, ali nije problem promijeniti ulaznu lokaciju sa kraće strane, pitanje je to redizajniranja garažnih vrata.

Interijer kuće

Počnimo s funkcionalnim izgledom prizemlja, koji se odlikuje i razlikuje od drugog velikog otvorenog prostora. Takvo rješenje promiče obiteljski život, pogotovo kada su mala djeca kod kuće i morate iste držati na oku. Dnevni boravak s kaminom u kombinaciji s blagovaonicom i djelomično otvorenom kuhinjom omogućuju fleksibilnost u uređenju namještaja. Otok stol sa stolicama, koji se nalazi u kuhinji, dodatno je mjesto za jelo. Osim toga, u prizemlju smo dizajnirali ostavu, veliku tehničku sobu i mali sanitarni čvor sa ulazom iz predsoblja. Garaža s dva mjesta ima prostor za isticanje, udubljenje za police i dva ulaza u ostavu i u predsoblju.

Cijeli prostor za sjedenje u prizemlju savršeno je osvijetljen zahvaljujući kliznim vratima koja vode do terase. U predsoblju dizajnirali smo, uvijek korisne, ugradbene ormare. Na katu su četiri velike, udobne spavaće sobe. Jedan od njih, tzv. masterbedroom, ima svoj veliki ormar i vlastitu kupaonicu, koja pruža maksimalnu privatnost. Ono što nam se posebno sviđa kod ovog dizajna je veliki kutni prozor u ovoj spavaćoj sobi. Na katu se nalazi i druga kupaonica i praonica rublja, a dugi hodnik vodi do gornje, djelomično natkrivene terase, što je bitno – izravno je dostupna svim članovima kućanstva.

Konstrukcija zgrade

Kao što smo spomenuli na početku – kompaktan ali neobičan, moderan i elegantan dizajn. Kombinirali smo hladne boje, bijele i sive s toplinom drva. Osim toga D24 karakterizira, karakterističan stil kombiniranja “moderne”, ravni krov, veliko ostakljenje i sjene. Ako ste zainteresirani za ovaj projekt, pozivamo vas da nas kontaktirate, odgovorit ćemo na sva pitanja o njegovoj funkcionalnosti, vanjskom izgledu i mogućim promjenama, zahvaljujući kojima ga možemo još bolje prilagoditi vašim potrebama.

TLOCRT PRIZEMLJA

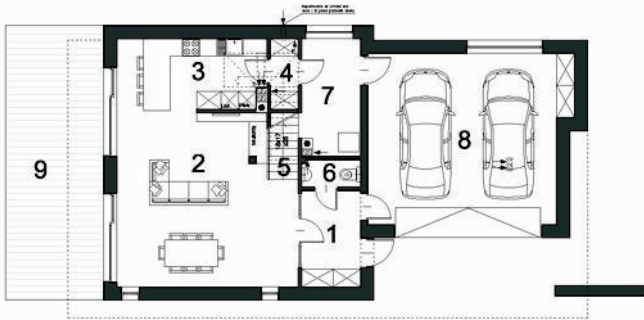

1 predsoblje	6.43	6 kupaonica	1.78
2 dnevna soba+blagovaonica	33.30	7 tehnička soba	7.62
3 kuhinja	11.77	8 garaža	37.92
4 ostava	2.21	9 vanjska terasa	30.49
5 stube	2.35	Ukupno prizemlje	103.38

TLOCRT KAT

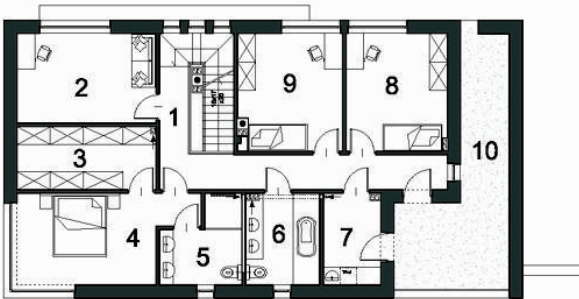

1 hodnik	14.31	7 praonica	5.97
2 soba	14.16	8 soba	13.54
3 garderoba	9.89	9 soba	13.46
4 spavaća soba	16.11	10 vanjska terasa	20.6
5 kupaonica	6.67	Ukupno kat	101.69
6 kupaonica	7.58		

POGLEDI FASADA

