

Model: D31 - 143,77 m²



Zadovoljstvo nam je predstaviti rezultate našeg rada. Kuća koju smo dizajnirali, ravnog je krova, zanimljivog oblika i provjerenog unutarnjeg funkcionalnog rješenja. D31 je namijenjena užoj parceli, pa je također karakterizirana izduženim tijelom, iako vanjskim dijelom ne djeluje tako. Zbog brojnih kockastih izbočenja i izbočina na vijencima ostavlja dojam je vrlo prostrana i opsežna, što po našem mišljenju predstavlja prednost, a ne nedostatak.

Modernog je oblika i prikrivenih boja fasade bijele i sive izolirane bojom drva. Kuća je u potpunosti osvijetljena velikim ostakljenjem. Izlazi iz dnevnog i blagovaonog prostora koji vodi do prostrane vanjske terase. Tu je i terasa iznad garaže, kojoj se pristupa iz soba na prvom katu. Vrlo praktično rješenje je prirodno krovšte glavnog ulaza. Prizemlje se sastoji od predsoblja sa 3 ulaza, prostorije koja se može koristiti kao dodatna spavaća soba, soba za goste, radna soba ili ostava, iz koje se može ići u tehničku sobu, a potom u garažu i hodnik koji vodi do dnevnog dijela kuće, dnevni boravak povezan je sa blagovaonicom.

Donja kupaonica nalazi se uz stepenice u središnjem dijelu prizemlja, a kuhinja je djelomično otvorena za blagovaonicu. U dnevnoj sobi nalazi se obavezan kamin. Prvi kat se sastoji od tri spavaće sobe: glavne (s prostranim, zasebnim ormarom) i dvije dječje sobe s izlazom na terasu. Jedna kupaonica uštedjela je prostor koji smo iskoristili za praonicu rublja. Iz hodnika na prvom katu, kroz staklenu ogradu, možete vidjeti dnevni boravak, koji daje osjećaj prostora i otvorenosti. Ako vam se sviđa naš posljednji projekt, rado ćemo ga tretirati kao model dizajniranja vašeg novog doma prema individualnoj narudžbi.

TLOCRT PRIZEMLJA

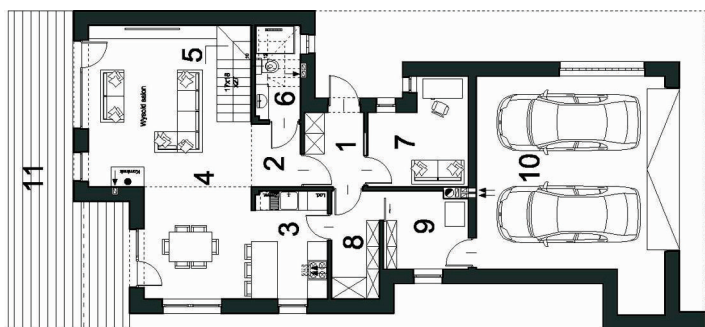

1 predsoblje	4.06	7 soba	8.63
2 hodnik	2.86	8 ostava	3.32
3 kuhinja	7.58	9 tehnička soba	7.72
4 dnevna soba sa blagovaonicom	32.92	10 garaža	35.46
5 stube	3.33	Ukupno prizemlje	109.83
6 kupaonica	3.95		

TLOCRT KAT

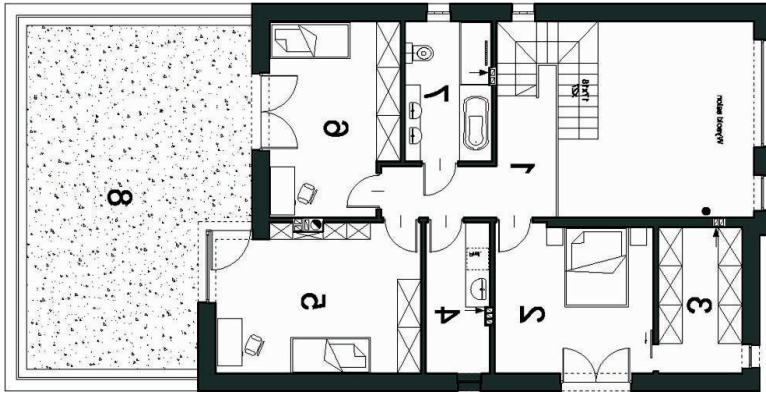

1 hodnik	9.06
2 soba	15.12
3 garderoba	7.68
4 praonica	6.04
5 soba	19.63
6 soba	15.28
7 kupaonica	7.63
Ukupno kat	80.44

POGLEDI FASADA

