

Model: IBIZA II - 150,9 m²

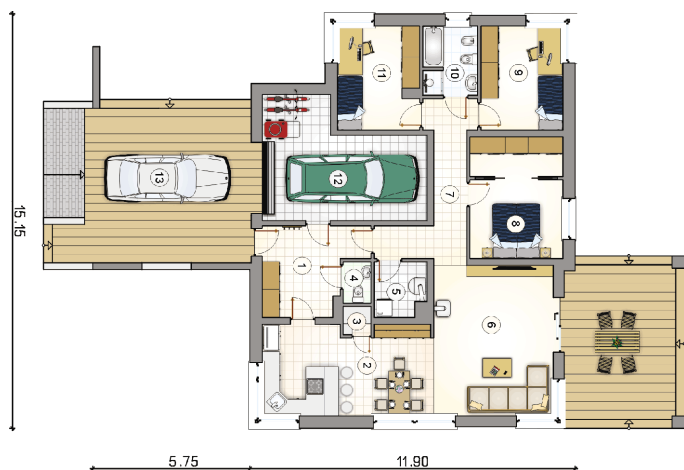

Moderna kuća s ravnim krovom i garažom. Stil kuće savršeno je naglašen svijetlom fasadom te obogaćen drvenim detaljima. U unutrašnjosti ove male kuće nalaze se tri spavaće sobe (uključujući i onu s garderobom odvojenom kliznim vratima), dnevni boravak s kaminom, koji će biti savršen za hladne jesenske i zimske dane, blagovaonica i kuhinja na prednjem dijelu kuće s kutnim prozorom koji naglašava jedinstveni karakter interijera. Velika kupaonica nalazi se u spavaćem dijelu, a mali toalet u prednjem dijelu između predsoblja i kotlovnice. Terasa je obogaćena modernom pergolom. Kuća će biti optimalno rješenje za obitelj 2 plus 2.

TLOCRT PRIZEMLJA



1 predsoblje	10,50	8 spavaća soba s garderobom	14,50
2 kuhinja s blagovaonicom	20,10	9 soba	11,20
3 ostava	1,00	10 kupaonica	4,80
4 wc	1,45	11 soba	10,95
5 kotlovnica	3,55	12 garaža	22,30
6 dnevna soba	23,90	13 wiata	16,25
7 hodnik	10,40	Ukupno prizemlje neto	150,9
		Ukupno prizemlje bruto	196,17

POGLEDI FASADA

