

Model: SARDYNIA II – 120,01 m²

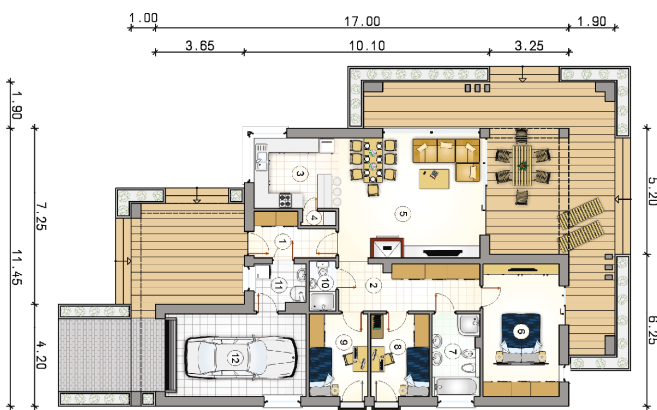

Lijepa, moderna prizemnica skladnog i raširenog tlocrta s ravnim krovom. Svijetla fasada s drvenim dodacima dio je modernih trendova u arhitekturi. Unutrašnjost je podijeljena hodnikom na dnevni i noćni dio s tri spavaće sobe, od kojih se jedna može dodatno opremiti ormarom. U hodnik lako možete uklopiti čitav niz ugradbenih ormara. Tijekom dana, zajedničko provođenje vremena potiče prostrana, dobro osvijetljena velika dnevna soba povezana s blagovaonicom i otvorenom kuhinjom iz koje se možete izravno preseliti na veliku natkrivenu terasu. U dnevnoj sobi dizajniran je i praktični kamin, posebno zimi ili tijekom jeseni, koji će savršeno uljepšati i zagrijati srce kuće. Pored kuhinje nalazi se i mala smočnica. Sardynija II zanimljiv je prijedlog za četveročlanu obitelj.

TLOCRT PRIZEMLJA



1 predsoblje	5,20	8 soba	8,00
2 hodnik	10,85	9 soba	8,00
3 kuhinja	10,00	10 kupaonica	2,15
4 ostava	0,75	11 kotlovnica	3,70
5 dnevna soba s blagovaonicom	28,75	12 garaža	19,45
6 soba s garderobom	16,80	Ukupno prizemlje neto	120,01
7 kupaonica	6,45	Ukupno prizemlje bruto	156,13

POGLEDI FASADA

