

## Model: SATURN II – 160,10 m<sup>2</sup>

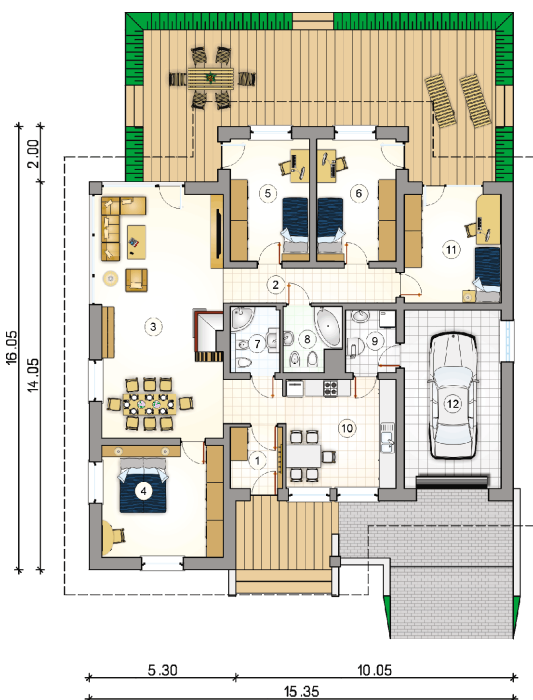

Prekrasna prizemna kuća s kosim krovom. Prostor za spavanje je u stražnjem dijelu kuće, tri velike sobe omogućit će miran odmor daleko od užurbane ulice, a veliki prozori i ostakljena vrata za izlaz na terasu u svakoj sobi osiguravaju bliski kontakt s vrtom koji okružuje kuću. Smještena u prednjem dijelu kuće, dodatna soba može se koristiti kao radna soba ili spavaća soba za goste. Tu je i veliki dnevni boravak s blagovaonicom i centralno smještenim kaminom. U prednjem djeu kuće nalazi se i velika kuhinja s prostorom za manji stol za jelo, koji se može koristiti svakodno za doručak ili večeru. Tijelo kuće uključuje i garažu za jedan automobil, kotlovnicu, predsoblje i dvije potpuno funkcionalne kupaonice: jedna služi noćnoj zoni, a druga dnevnoj zoni. Ova kuća srednje veličine privući će pažnju investitora koji cijene mir, praktična rješenja i udobnost, a njena će arhitektura lako funkcionirati kako među novim tako i postojećim zgradama.

### TLOCRT PRIZEMLJA



1 predsoblje	4,10
2 hodnik	10,80
3 dnevna soba s blagovaonicom	38,65
4 soba	17,60
5 soba	12,50
6 soba	12,50
7 kupaonica	4,15
8 kupaonica	4,45
9 kotlovnica	4,05
10 kuhinja	15,45
11 soba	13,55
12 garaža	22,30
Ukupno prizemlje neto	160,10
Ukupno prizemlje bruto	208,13