

Model: BRAWO II – 135,95 m²

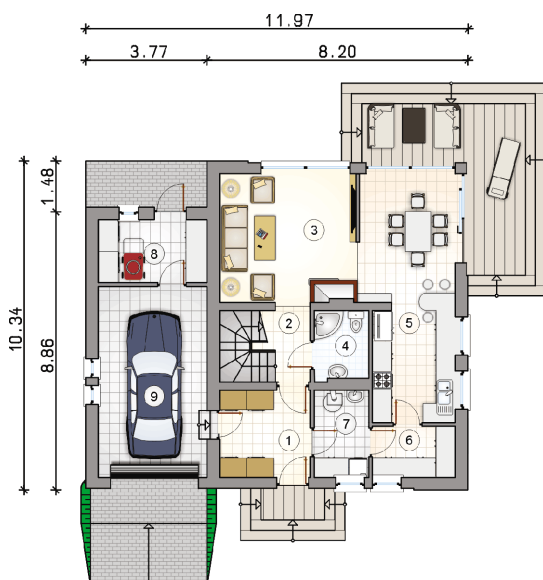

Predstavljamo jednu od verzija projekta Bravo – malu atraktivnu kuću s potkrovljem i garažom. Ova kuća sa kosim krovom bit će savršen odgovor za investitore koji traže projekte jeftine za realizaciju. Zanimljivo integrirana garaža s ravnim krovom daje cjelini izuzetan, moderan izgled. Iz garaže, iza koje se nalazi velika pomoćna prostorija, idemo do udobnog predsoblja, u koje se lako mogu ugraditi ormari. Plan prizemlja predviđa i kotlovnicu s mjestom za pranje rublja, veliki prolaz i svijetlo spremište, kupaonicu, stubište i naravno dnevni boravak s velikom udobnom blagovaonicom i kuhinjom. Zbog velike zastakljenosti dnevni boravak i blagovaonica bit će dobro osvijetljeni, zahvaljujući čemu će ove dvije najvažnije sobe u dnevnoj zoni poprimiti ugodan karakter, što će posebno u zimskom vremenu naglasiti vatra u kaminu. U potkrovlju se nalazi noćna zona za stanare, tri spavaće sobe s posebno dizajniranim udubljenjima za ormare, mogućnost uređenja malog odjeljka za odlaganje u komunikacijskom dijelu i velika kupaonica u koju se lako uklapa tuš-kabina i velika kada. Ova je kuća stoga sjajan prijedlog za četveročlanu obitelj koja traži funkcionalna rješenja i jednostavan, ali originalan izgled kuće iz snova.

TLOCRT PRIZEMLJA



1 predsoblje	7,65
2 hodnik	5,95
3 dnevna soba s blagovaonicom	30,35
4 kupaonica	3,55
5 kuhinja	8,85
6 ostava	4,15
7 kotlovnica	4,55
8 ostava	6,55
Ukupno prizemlje	71,60
9 garaža	20,20
Ukupno neto	135,95
Ukupno bruto	176,735