

Model: PLESZKA SZ – 180.85 m²



Jednostavnost oblika u kombinaciji s promišljenom funkcijom su osnovne prednosti ovog projekta. Kombinacija bijele, sive i grafitne boje s toplom nijansom drva, kao i obično, dala je izvrstan vizualni efekt. Kosi krov nad stambenim dijelom i ravni krov nad garažom samo naglašavaju moderan karakter zgrade. Kuhinja sa ostavom, dnevni boravak i blagovaona čine dnevni prostor, dok se u spavaćem dijelu nalaze tri spavaće sobe i velika kupaonica s prozorom.

U prostranom holu nalazi se jednostruko stubište do potkrovlja, koje vlasnici mogu koristiti kao spremište. Otvoreni prostor iznad dnevnog boravka s izloženim gredama stropa stvara dojam veličine. S prednje strane nalazi se garaža za jedan automobil s vrlo velikom kotlovnicom, koja može obavljati dodatne funkcije. Zahvaljujući maloj širini prednjeg pročelja, zgrada je pogodna za primjenu na uskim parcelama. Projekt će biti optimalno mjesto za investitore koji cijene moderne zgrade čija je jezgra jednostavnost i izvrsne proporcije.

TLOCRT PRIZEMLJA

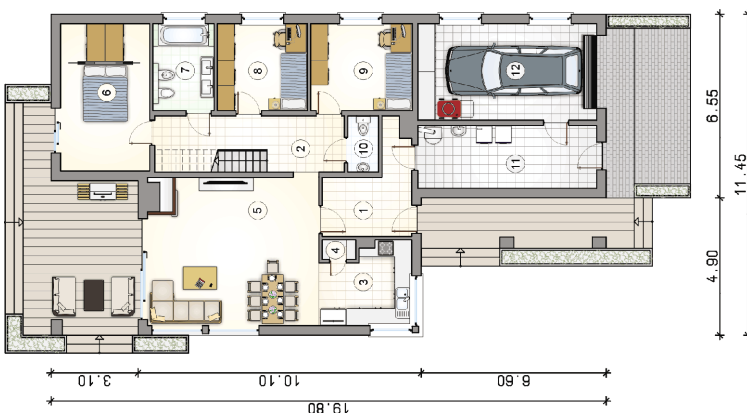

1 predsoblje	8,70	7 kupaonica	6,75
2 hodnik	13,20	8 soba	9,95
3 kuhinja	8,80	9 soba	11,30
4 ostava	0,85	10 wc	2,20
5 dnevna soba s blagovaonicom	31,80	11 kotlovnica	14,30
6 soba s garderobom	16,65	Ukupno prizemlje neto	180,85
		Ukupno prizemlje bruto	235,105
		12 garaža	21,95

TLOCRT POTKROVLJA

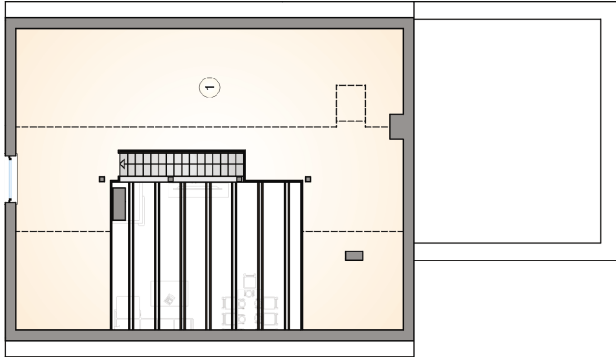

1 potkrovlje	34.4
Ukupno potkrovlje	34.4

POGLEDI FASADA

