

# Model: SFINKS VI – 94,85 m<sup>2</sup>

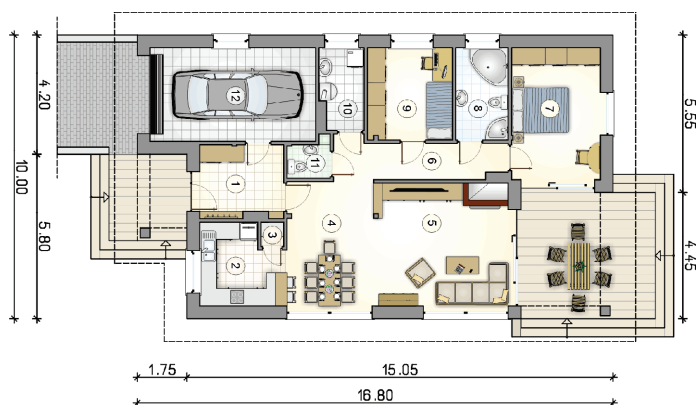

Mala ali udobna kuća prekrivena elegantnim kosim krovom. Mala širina prednjeg pročelja čini zgradu pogodnom za primjenu čak i na uskim parcelama. Karakteristične arkade na ulazu vrlo su praktično rješenje. U prostranom predsoblju, koje je komunikacijski prostor između dnevnog boravka i garaže, stati će i prostor za odlaganje odjeće. Dnevni dio sadrži kuhinju s ostavom, blagovaonicu i dnevni boravak s izlazom na natkrivenu terasu. Stanovnicima su na raspolaganju i toalet i kotlovnica, koja može djelovati i kao praonica rublja. Jasno odvojeni spavaći dio uključuje dječju sobu, kupaonicu i spavaću sobu roditelja s izlazom na terasu. Kuća je optimalna za četveročlanu obitelj.

## TLOCRT PRIZEMLJA



|                |       |                  |       |
|----------------|-------|------------------|-------|
| 1 predsoblje   | 7,50  | 7 soba           | 14,55 |
| 2 kuhinja      | 8,00  | 8 kupaonica      | 6,00  |
| 3 ostava       | 0,70  | 9 soba           | 9,75  |
| 4 blagovaonica | 13,20 | 10 kotlovnica    | 4,35  |
| 5 dnevna soba  | 20,75 | 11 wc            | 1,95  |
| 6 hodnik       | 8,10  | Ukupno prizemlje | 94,85 |
|                |       | 12 garaža        | 19,30 |

## POGLEDI FASADA

